

# Majandustarkvara „Eeva“

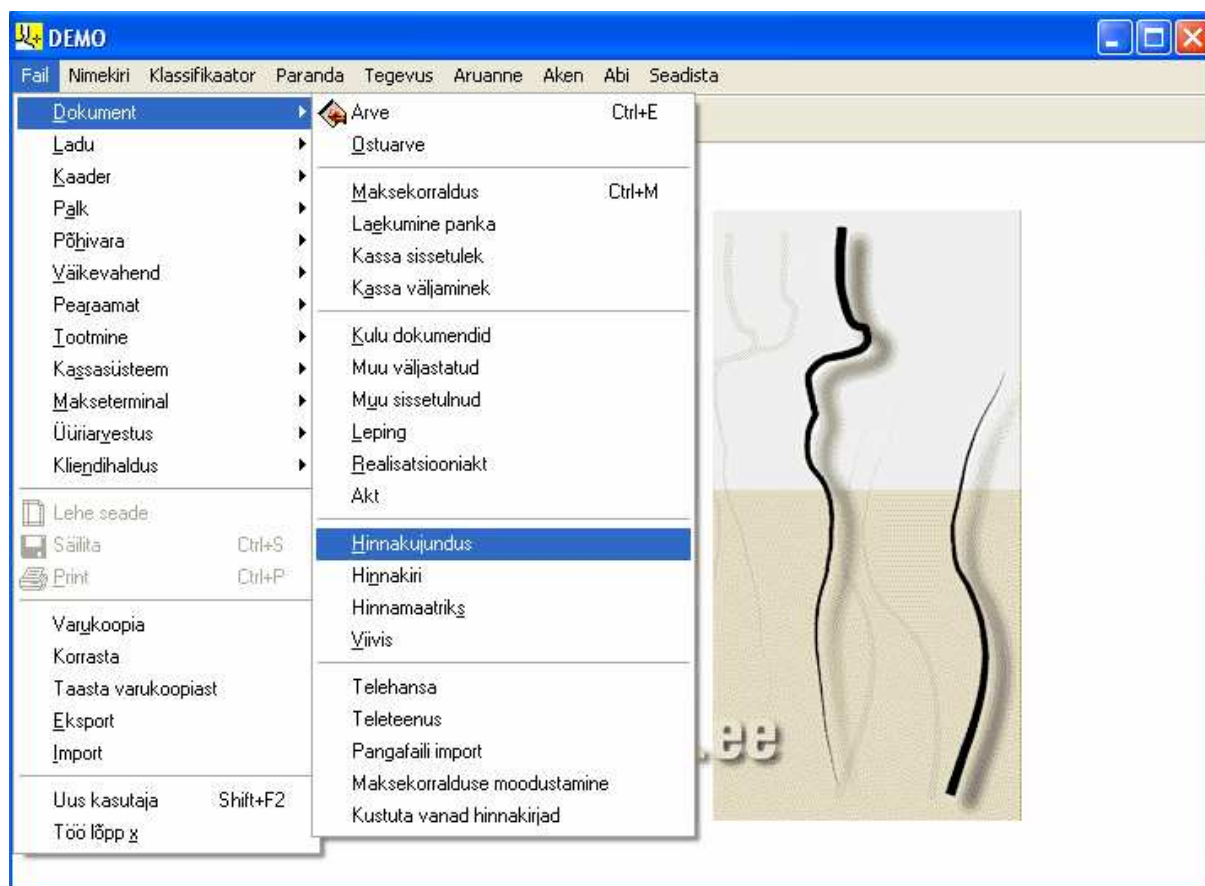

## DOKUMENTIDE väljundite näidised



- Arve, ostuarve
- Kassa, pank, avanss
- Tasumise jälgimine
- Viivisarvete moodustamine
- Rahavoo ennustus
- Hinnakujundused, hinnakirjad
- Intrastati aruanded

❖ **EETASOFT**

Akadeemia tee 21G-302 Tallinn 12618

☎ 66 54 214, 66 54 215, Tartus 50-83802

<http://www.eetasoft.ee> email: [eetasoft@online.ee](mailto:eetasoft@online.ee)

## Arve

Arvetel ja teistele dokumentidele on võimalik lisada firma logo ning muuta nende väljundvorme



Akadeemia tee 21G-302 Tallinn 12618

☎ 66 54 214, 66 54 215, Tartus 50-83802

<http://www.eetasoft.ee> email: [eetasoft@online.ee](mailto:eetasoft@online.ee)

DEMO Akadeemia 21-G 12618 Tallinn	Tel. 6654214	Reg. Nr 12345683 KMKR nr EE400297752 Hansapank A/A 10052027781007
Maksja: Roheline Nastik AS  26948 Pärnu		KMKR nr EE505970096

Maksetähtaeg 25.07.2004 Viivis 0.5% päevas

NR	Nimetu	Kogus	Ühik	Hind EEK	Summa	KM%
1	Käetugedega kontoritool "Megasoft"	4	tk	4590,00	18360,00	18
2	USB Flash memo "Fast&Cool"	6	tk	1600,00	9600,00	18
3	Arvuti XM-45666	2	tk	15000,00	30000,00	18
4	Juhtmeta klaviatuur ja hiir "Ultraslim xr9"	2		2400,00	4800,00	18

	Käibemaks		Kokku
	5%	18%	
Käibemaksuta:	0	57960,00	62760,00
Käibemaks:	0	10432,80	13334,40
Kokku:	0	68392,80	76094,40

Tasumisele kuulub 76094,40

seitsekümmend kuus tuhat üheksakümmend neli krooni 40 senti

Väljastas:

Tasumine võib toimuda maksekorralduste, kassaorderite,  
avansiaruannete või muude dokumentidega.



**Akadeemia tee 21G-302 Tallinn 12618**

**☎ 66 54 214, 66 54 215, Tartus 50-83802**

**<http://www.eetasoft.ee> email: [eetasoft@online.ee](mailto:eetasoft@online.ee)**

DEMO  
Akadeemia 21-G Tallinn 12618  
KASSA SISSETULEKU ORDER NR. 204

Reg. Nr 12345683

DEMO  
Akadeemia 21-G Tallinn 12618  
Reg. Nr 12345683

KVIITUNG ORDERILE 204  
Kellelt Eurocorp Brüssel Calm 1

Kuupäev 20.01.2004	Summa 14872,40
-----------------------	-------------------

Kellelt Eurocorp Brüssel Calm 1

Sularahaarve 31.01.2000 531 13111 14872,40  
Summa  
neliteist tuhat kaheksasada seitsekümmend kaks krooni 40 senti

Pearaamatupidaja

Vastu võtnud kassapidaja

14872,40 Sularahaarve 31.01.2000  
Summa  
neliteist tuhat kaheksasada  
seitsekümmend kaks krooni 40 senti  
Numbritega: 14872,40  
20.01.2004  
Pearaamatupidaja  
Kassapidaja

The screenshot shows a software interface with a menu on the left and a data window on the right. The menu includes options like 'Arve', 'Kassa sissetulek', and 'Kassa väljaminek'. The data window, titled 'Kassa sissetulek: nimekiri', contains a table with columns: Kanne, Number, Summa, Kuupäev, and Klient.

Kanne	Number	Summa	Kuupäev	Klient
21	6	987,00	22.01.2004	
23	8	20 000,00	23.01.2004	Linnutaja OÜ
24	9	7 123,00	24.01.2004	
3	1	325,70	06.01.2004	Karu Audit OÜ
4	2	1 000,00	06.01.2004	
22	7	2 482,80	22.01.2004	Daru Siil AS
13	3	1 988,00	11.01.2004	
20	103	14 300,00	21.01.2004	Kuldnohk OÜ
5	104	200,00	07.01.2004	
1	120	16 527,20	01.01.2004	Agu Sieer
15	128	400,13	17.01.2004	
16	129	400,13	17.01.2004	
17	130	400,17	17.01.2004	

KASSA VÄLJAMINEKU ORDER NR. 1

Koostamise kuupäev	Summa
01.01.2004	10000,00

Majanduskulude raha Agnes Koidule 1441 10000,00 1441

Välja anda:

Arve 20.10.1999

kümme tuhat krooni 00 senti

Direktor

Pearaamatupidaja

Võttis vastu.....

" ..... " ..... 20 .....

Allkiri

Andis välja

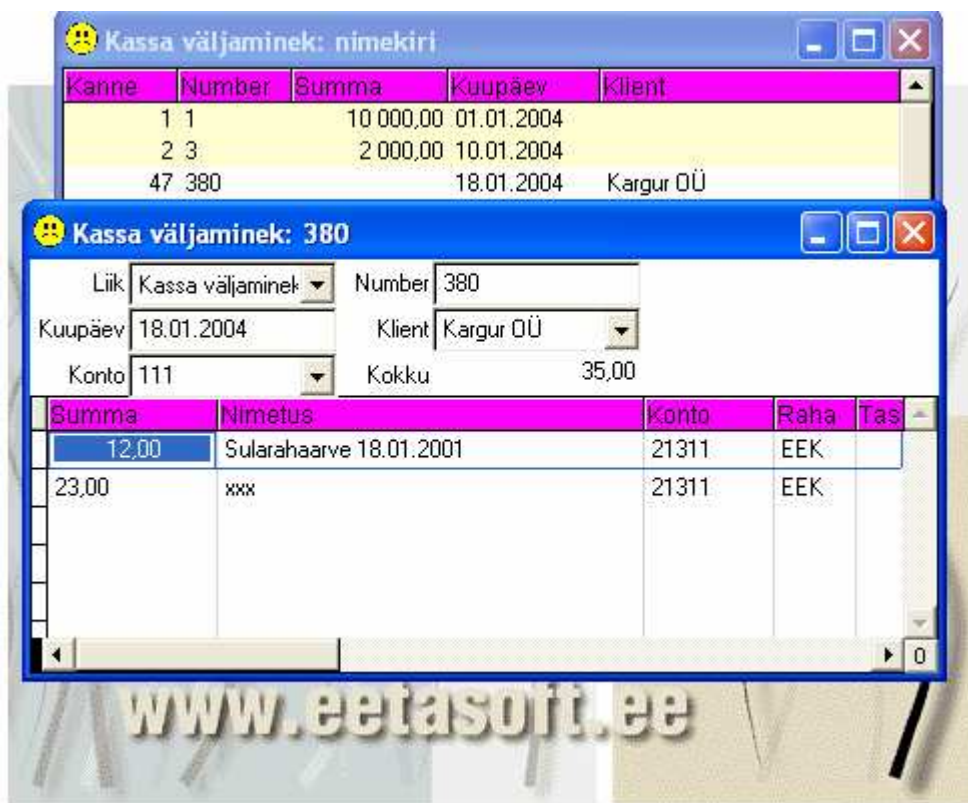

# Kulu dokument 2

Ettevõtte DEMO

Registri nr 0012345683

Agnes Koit

AGNES

Konto 1441

Kuupäe 04.01.2004

Raamatupidaja:

Arve 01.09.1999

Jrk	Mille eest	Kokku	Summa	Käibemaks	Konto	Dok.Nr.
1	bensiin tšekk 3232	4052,12	3434,00		5342	3232 Agu Sieer
	tšekk 3232 käibemaks			618,12	21510	3232 Agu Sieer
2	tšekk	12068,00	2222,00		5221	
	kulu		120,00		5117	
	kulu		4560,00		620	
	kulu		876,00		51673	
	kulu		3400,00		5126	
	kulu		890,00		5116	
Kokku:		16120,12	15502,00	618,12		

Aruande kinnitan summas:

kuusteist tuhat ükssada kakskümmend krooni 12 senti

Allkiri:

" ..... " .....

**Kulu dokument: nimekiri**

Kanne	Number	Summa	Kuupäev	Subjekt
1	2		04.01.2004	AGNES
2	3		05.01.2004	AGNES

**Kulu dokument: 2**

Number: [ ] Kuupäev: 04.01.2004 Liik: Kulu dokument Konto: 1441 Subjekt: AGNES

Kokku: 16 120,12

Summa	Nimetus	Konto	Konto nimi	Raha	Objekt	Klient	Kogus	Arve	Tasukanne	Reakuupae
3 434,00	bensiin tšekk 3232	5342	Rendi- ja üür	EEK	42	Agu Sieer	1,0000	3232		04.01.2004
618,12	tšekk 3232 käibemaks	21510	18% müügi ja	EEK	VÄLIST	Agu Sieer	1,0000	3232		04.01.2004
2 222,00	tšekk	5221	Elektri ostuku	EEK	42		1,0000			04.01.2004
120,00	kulu	5117	Ostutööd ja -	EEK	PAGAR		1,0000			04.01.2004
4 560,00	kulu	620	Muud ärikulu	EEK	42		1,0000			04.01.2004
876,00	kulu	51673	Esinduskulud	EEK	42		1,0000			04.01.2004
3 400,00	kulu	5126	Riigilõiv	EEK	50		1,0000			04.01.2004
890,00	kulu	5116	Ostutooted ja	EEK	42		1,0000			04.01.2004

## MAKSEKORRALDUS 64

Maksja DEMO	Kuupäev 26.01.2004
Maksja konto nr 10052027781007	Reg. 0012345683
Maksja pank Hansapank	Kood 767
Saaja Argonaut OÜ	Arve 32 130230,00
Saaja konto nr 10059100001005	Viitenumber 9475436625
Saaja pank	Kood
Summa	Summa 130230,00 EEK
Summa ükssada kolmkümmend tuhat kakssada kolmkümmend krooni 00 senti	
Maksja pitser	Panga märg

Kanne	Kuupäev	Summa	Klient	Number
3	17.02.2004		Lingus OÜ	mk4
9	20.01.2004		Daru Siil AS	6
12	22.01.2004		Käibemaks	44
298	26.01.2004		K.k.k AS	61
300	26.01.2004		OG Elektra AS	63
301	26.01.2004	130 230,00	Argonaut OÜ	64
302	26.01.2004	54,76	Karu OÜ	65

**Maksekorraldus: 64**

Liik: Maksekorraldus Number: 64 Konto: 112 Op.Liik: saadetud telehe

Klient: Argonaut OÜ Reg. Nr: 0 Kuupäev: 26.01.2004 Tasumise kp: 26.01.2004

Kokku: 130 230,00 Tekst:

Kood	Nimetus	Summa	Konto	Konto nimi	Subjekt	Raha	Arve	Kurs	Tasukanne	Projekt
	Arve	130 230,00	21311	Arveldused tarnijaga arvega		EEK	32			



Dokumendi register ja tasumiste aruanne annavad ülevaate  
tehingutest.



**Akadeemia tee 21G-302 Tallinn 12618**

**☎ 66 54 214, 66 54 215, Tartus 50-83802**

**<http://www.eetasoft.ee> email: [eetasoft@online.ee](mailto:eetasoft@online.ee)**

## Kannete järjekorras

## Leht 1

Jrk.	Number	Kanne	Kuupäev	Käibemaksuta	Käibemaks	Summa	Klient
1588	1167		20.01.2004		9000,00	9000,00	Agu Sieer
2592	1171		31.01.2004		200,00	200,00	Agu Sieer
2594	1173		06.02.2004			0,00	Eurocorp
3675	1248		31.01.2004		19328,00	19328,00	Agu Sieer
4692	1266		01.02.2004		19328,00	19328,00	Agu Sieer
5713	1291		15.07.2004		1976,00	1976,00	Daru Siil AS
6714	1292		15.07.2004		62760,00	62760,00	Roheline Nastik AS
7715	1293		16.07.2004		209697,60	209697,60	Alma OÜ
8716	1294		21.07.2004		33102,40	33102,40	Eurocorp
9723	1301		21.07.2004		12800,00	12800,00	Roheline Nastik AS
10727	1305		21.07.2004		12900,00	12900,00	Kargur OÜ
11728	1306		21.07.2004		52,00	52,00	Asel AS
12730	1308		21.07.2004		4590,00	4590,00	Kalmer Kurg
13731	1309		21.07.2004		312,00	312,00	Treiler OÜ
13733	1311		21.07.2004			0,00	Kalur OÜ
			KOKKU:		386046,00	386046	
EUR							
131	602		04.02.2004			0,00	Eurocorp
13694	1268		03.07.2004			0,00	Eurocorp
			KOKKU:			0	
EUR							

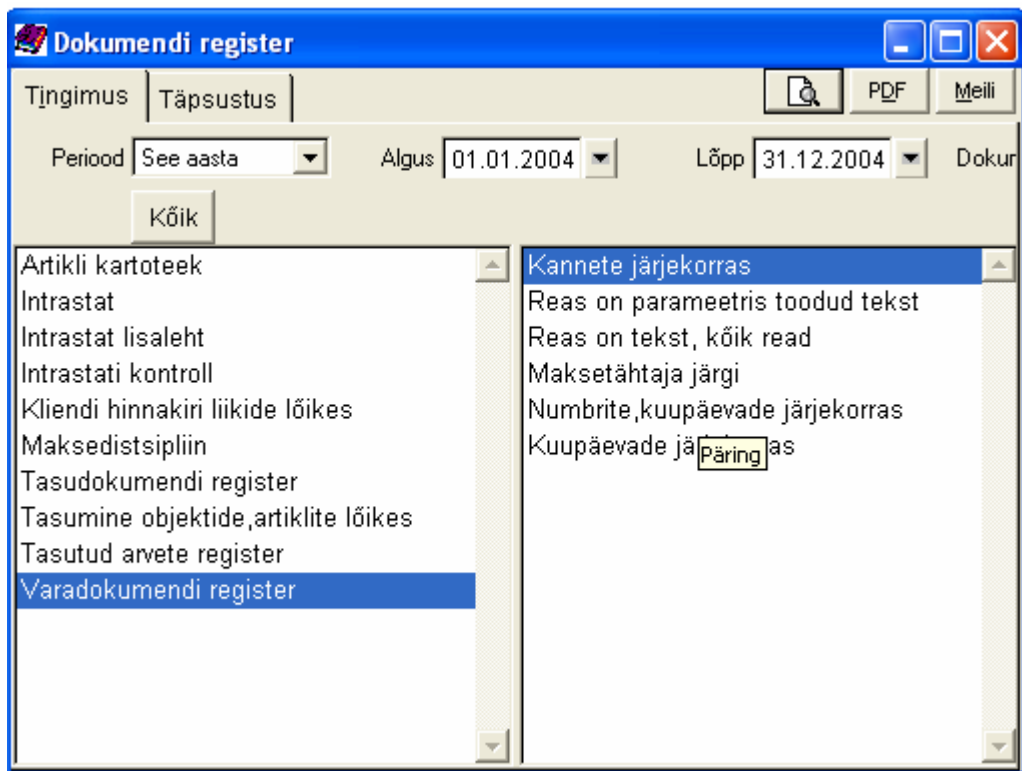

Arvelduste seis aruandes on näha arved, tasumised, ettemaksed ja kliendi saldo. Võimalik on teha väljavõte, mis kajastab arvete esitamise ja tasumise kuupäevaliselt.



**Akadeemia tee 21G-302 Tallinn 12618**

**☎ 66 54 214, 66 54 215, Tartus 50-83802**

**<http://www.eetasoft.ee> email: [eetasoft@online.ee](mailto:eetasoft@online.ee)**

## Arvelduste seis

### Leht 1

Kuupäev	Arve	Arve	Tasumine	Ettemaks Kursivahe	Saldo	Dokument
Agu Sieer						
31.12.2003					454184,41	
01.01.2004				123	454061,41	Kassa sissetulek 2 123,00
01.01.2004				16527,20	437534,21	Kassa sissetulek 1 16527,20
10.01.2004				10000	427534,21	Laekumine pankas 1 0,00
Agu Sieer	454184,41	0		26650,20	427534,21	
K.k.k AS						
09.01.2004				118	-118	Kassa sissetulek 9 118,00
K.k.k AS	0	0		118	-118	
Kargur OÜ						
31.12.2003					-0,37	
Kargur OÜ	0	0		0,37	-0,37	
Karu Audit OÜ						
06.01.2004				12	-12	Kassa sissetulek 3 325,70
06.01.2004				313,70	-325,70	Kassa sissetulek 3 325,70
Karu Audit OÜ	0	0		325,70	-325,70	
Karu OÜ						
01.01.2004				-78310,96	78310,96	Laekumine pankas 44 0,00
01.01.2004				4685,09	73625,87	Laekumine pankas 44 0,00
Karu OÜ	0	0		-73625,87	73625,87	
Vabariiklik Tööinspektsioon						
09.01.2004				236	-236	Kassa sissetulek 10 236,00
09.01.2004				236	-472	Kassa sissetulek 12 236,00
Vabariiklik Tööinspektsioon	0	0		472	-472	
Vaskuss OÜ						
09.01.2004				145,10	-145,10	Kassa sissetulek 6 145,10
09.01.2004				290,25	-435,35	Kassa sissetulek 7 290,25
09.01.2004				407,10	-842,45	Kassa sissetulek 8 407,10
Vaskuss OÜ	0	0		842,45	-842,45	
	454184,41	0		-45217,15	499401,56	

„Eeva“ võimaldab trükkida klientidele maksmise  
meeldetuletusi ja saldokinnitusi



**Akadeemia tee 21G-302 Tallinn 12618**

**☎ 66 54 214, 66 54 215, Tartus 50-83802**

**<http://www.eetasoft.ee> email: [eetasoft@online.ee](mailto:eetasoft@online.ee)**

Agu Sieer  
Gonsiori 7-14 Tallinn 13268

DEMO  
Akadeemia 21-G Tallinn 12618  
tel. 6654214  
faks 6654215

LUGUPEETUD KLIENT!

21.07.2004

Tuletame meelde, et Teil on meile tasumata järgmised

	Arve nr.	Arve summa	Tasumata summa	Maksmise tähtaeg	Ületatud päevi
Arve	591	29 027,60	29 027,60	26.12.2003	208
	Kokku 10.01.2004	29 027,60	29 027,60	EUR	

Kas olete meid unustanud? See kiri on meeldetuletus selle kohta, maksetähtaeg on ületatud ja arve(d) vajavad kohest tasumist.

Kui Teil on küsimusi toodud summade kohta, palume võtta kohe ühendust.

Kui mitte, palume Teil tasuda toodud summad nädala jooksul.

Meie arveldusarve on 10052027781007 Hansapank

Lugupidamisega

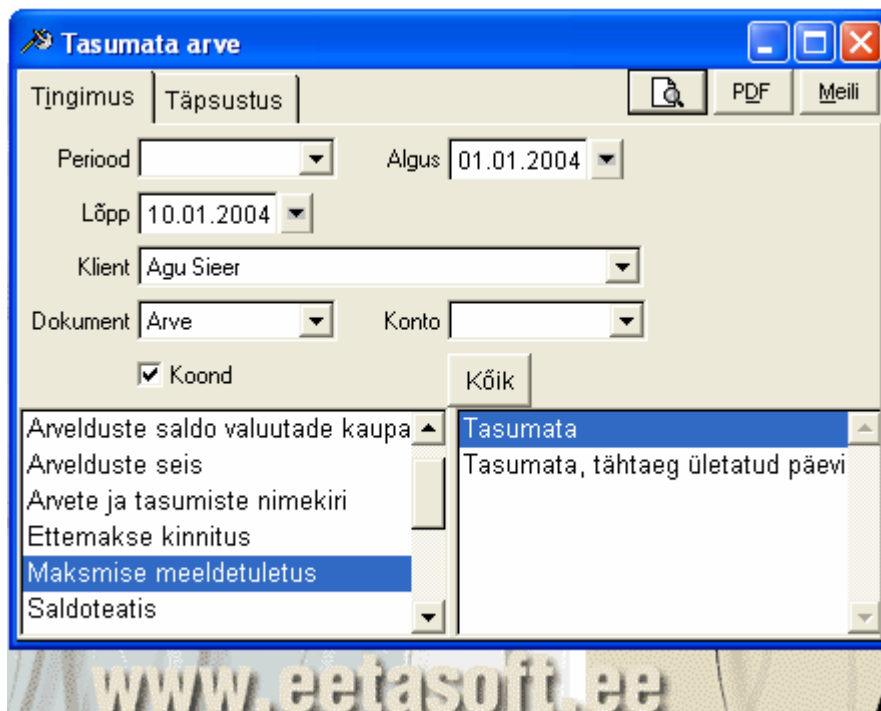

Agu Sieer  
Gonsiori 7-14 Tallinn 13268

DEMO  
Akadeemia 21-G Tallinn 12618  
tel. 6654214  
faks 6654215

Saldokinnitusest

21.07.2004

Seoses aastaaruande koostamisega meie raamatupidamises palume Teil  
meile saldokinnitus seisuga 10.01.2004

	Arve nr.	Kuupäev	Arve summa	Tasumata summa	Maksmise tähtaeg
Arve	591	16.12.2003	29027,60 EUR	29027,60	26.12.2003
		Kokku	29027,60 EUR	29027,60	

Juhul kui me pole saanud vastust 05.08.2004

loeme Teie poolt saldo kinnitatuks.

Teid ette tänades

---

DEMO  
Akadeemia 21-G Tallinn 12618  
tel. 6654214  
faks 6654215

SALDOKINNITUS Agu Sieer

Tasumata arvete saldo 10.01.2004

Ülaloodud saldo on õige:

Kuupäev: .....

Kommentaari/informatsioo

Allkiri: .....

Nimi: .....

Firma: .....

Klient	Arve number	Kuupäev	Tähtaeg	Arve summa	Tasutud	Tasumata
Agu Sieer	588	20.01.2004	20.01.2004	10 620,00	7 000,00	3 620,00 EEK
Agu Sieer	592	31.01.2004	10.02.2004	0,00	- 218,00	218,00 EEK
Agu Sieer	675	31.01.2004	10.02.2004	0,00	-19 329,26	19 329,26 EEK
Agu Sieer	692	01.02.2004	20.02.2004	0,00	-19 329,26	19 329,26 EEK
EEK						
Agu Sieer kokku				<b>10 620,00</b>	<b>-31 876,52</b>	<b>42 496,52 EEK</b>
14 Tel.:	F:					
Alma OÜ	715	16.07.2004	26.07.2004	0,00	- 247 299,17	247 299,17 EEK
EEK						
Tel.:	F:					
Asel AS	728	21.07.2004	.	0,00	-61,36	61,36 EEK
EEK						
Tel.:	F:	asel				
Daru Siil AS	713	15.07.2004	25.07.2004	0,00	-2 331,68	2 331,68 EEK
EEK						
Tel.:	F:					
Eurocorp	594	06.02.2004	.	0,00	-7 500,00	7 500,00 EEK
Eurocorp	716	21.07.2004	31.07.2004	0,00	-37 592,39	37 592,39 EEK
EEK						
Eurocorp kokku				<b>0,00</b>	<b>-45 092,39</b>	<b>45 092,39 EEK</b>
Tel.:	F:	19214	7947			
Kalmer Kurg	730	21.07.2004	.	0,00	-5 416,20	5 416,20 EEK
EEK						
Tel.:	F:					
Kalur OÜ	733	21.07.2004	.	0,00	-4,00	4,00 EEK
EEK						
Tel.:	F:	118050	573007			
Kargur OÜ	727	21.07.2004	31.07.2004	0,00	-15 222,00	15 222,00 EEK
EEK						
10 Tel.:	F:					
Roheline Nastik AS	714	15.07.2004	25.07.2004	0,00	-74 056,80	74 056,80 EEK
Roheline Nastik AS	723	21.07.2004	.	0,00	-15 104,00	15 104,00 EEK
EEK						
Roheline Nastik AS kokku				<b>0,00</b>	<b>-89 160,80</b>	<b>89 160,80 EEK</b>
Tel.:	F:	594452	30892			
Treiler OÜ	731	21.07.2004	.	0,00	- 314,16	314,16 EEK
EEK						
Tel.:	F:	243546	97861			
Agu Sieer	591	16.12.2003	26.12.2003	0,00	- 454 184,41	454 184,41 EEK
				0,00	-29 027,60	29 027,60 EUR
EUR						
14 Tel.:	F:					
				10 620,00	- 890 962,69	901 582,69 EEK



2004 Arve

Leht 1

seisuga 31.12.2004

	Tähtaeg pole saabunud	Kokku ületatud	Maksetähtaeg ületatud päevades				Kokku
			1 - 30	31 - 60	61 - 90	> 90	
Agu Sieer	0,00	496 680,93				496 680,93	496 680,93
Alma OÜ	0,00	247 299,17				247 299,17	247 299,17
Roheline Nastik AS	0,00	89 160,80				74 056,80	89 160,80
Eurocorp	0,00	45 092,39				37 592,39	45 092,39
Kargur OÜ	0,00	15 222,00				15 222,00	15 222,00
Kalmer Kurg	0,00	5 416,20					5 416,20
Daru Siil AS	0,00	2 331,68				2 331,68	2 331,68
Treiler OÜ	0,00	314,16					314,16
Asel AS	0,00	61,36					61,36
Kalur OÜ	0,00	4,00					4,00
<b>Kokku</b>	<b>0,00</b>	<b>901 582,69</b>	<b>0,00</b>	<b>0,00</b>	<b>0,00</b>	<b>873 182,97</b>	<b>901 582,69</b>

**Tasumata arve**

Tingimus Täpsustus

Period **See aasta** Algas **01.01.2004** Lõpp **31.12.2004**

Klient **Eelmine aasta** Dokument **Arve** Konto

**Kõik**

Saldoteat **See aasta** Tasumata summa järjekorras perioodi lõpu seis

Tasumata **See kuu**

Tasumata **Täna**

Tasumata **maksetähtaaja järjekorras**

Tasumata **päevades**

Tasumine, viivised (perioodiks anda Kõik)

Tähtaeg 7, 14, 21 päeva pärast (per täna+30 päev)

**Üle tähtaja 30, 60, 90 päeva**

Rahavoo ennustus koostab tulevikuproгноosi raha üle- või puudujäägi kohta.



Akadeemia tee 21G-302 Tallinn 12618

☎ 66 54 214, 66 54 215, Tartus 50-83802

<http://www.eetasoft.ee> email: [eetasoft@online.ee](mailto:eetasoft@online.ee)

## Leht 1

Kuupäe	T a s u m a		R a h a			Makse	Rahavoog	Saldo
	Arve	Ostuarve	Sissetulek	väljaminek	Saldo			
Algsaldo	454184,41	18463,04			710764,23			1146485,60
20.01.2004	3620	0	269890,55	315070,30		-20000	-61559,75	-61559,75
21.01.2004	0	0	14300	0		0	14300	-47259,75
22.01.2004	0	0	34330,54	0		0	34330,54	-12929,21
23.01.2004	0	0	20000	0		0	20000	7070,79
24.01.2004	0	0	48286,10	0		0	48286,10	55356,89
25.01.2004	0	131820,75	7000	0		-10000	-134820,75	-79463,86
26.01.2004	0	70253,50	0	1378818,26		0	-1449071,76	-1528535,62
30.01.2004	0	0	100005	0		0	100005	-1428530,62
31.01.2004	0	0	835709,76	0		0	835709,76	-592820,86
05.02.2004	0	0	0	0		-80000	-80000	-672820,86
10.02.2004	19547,26	0	0	0		0	19547,26	-653273,60
16.02.2004	0	0	1378763,50	0		0	1378763,50	725489,90
17.02.2004	0	0	0	250		0	-250	725239,90
20.02.2004	19329,26	0	0	0		0	19329,26	744569,16
27.02.2004	0	8442,78	0	0		0	-8442,78	736126,38
05.03.2004	0	130230	0	0		0	-130230	605896,38
	42496,52	340747,03	2708285,45	1694138,56		-110000	605896,38	
Lõppsaldo	42496,52	340747,03		1014146,89				605896,38

## Laekumisennustus graafiliselt

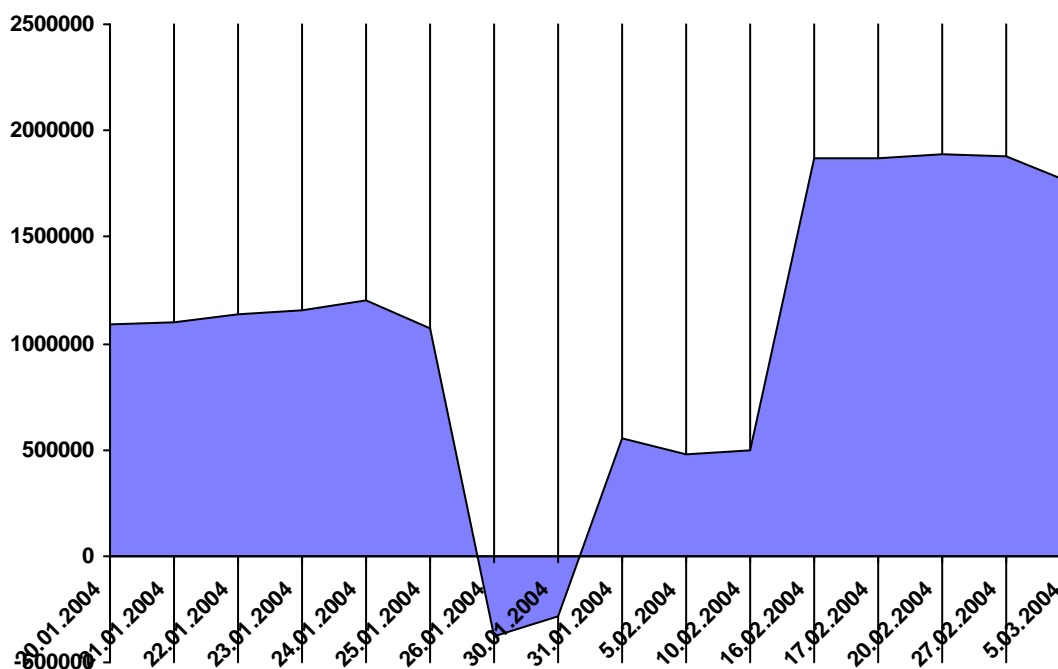

„Eeva“ võimaldab müügihinda kujundada baasmüügihinna järgi, hinnakirjade järgi, protsendiga laohinnast vm. viisidel. Ühtlasi saab trükkida ka hulgi- ja jaemüügi hinnakirju.



Akadeemia tee 21G-302 Tallinn 12618

☎ 66 54 214, 66 54 215, Tartus 50-83802

<http://www.eetasoft.ee> email: [eetasoft@online.ee](mailto:eetasoft@online.ee)

## HINNAKIRI

Leht 1

Artikkel	Pakendis	Ühik	Hind KM-ta	Käibemaks	Hind KM-iga Müügihind
Hinnakiri					
0644 Oli TAD		liiter	12,00	2,16	14,16
0645 solidool		kg	1,81	0,09	1,90
5J01 pesa+ pistik		tk	9,24	1,66	10,90
5K05 kindad (present)		tk	1,31	0,24	1,55
5K06 kindad (paksud)		tk	2,62	0,47	3,09
5P06 PC pistik+ pesa		tk	5,41	0,97	6,38
5S01 seif		tk	815,74	146,83	962,57
5T001 Rakvere kastid		tk	23,10		23,10
5T003 pudelid		tk	0,54		0,54
5T03 tapeediliim		tk	8,35	1,50	9,85
5T05 tester		tk	63,91	11,50	75,41
5T06 tehniline piiritus		l	13,78	2,48	16,26
5T07 toorkumm		tk	1,96	0,35	2,31
5T09 tinavarras		m	11,94	2,15	14,09
5U01 ukse käepide		tk	1,46	0,26	1,72
5U02 uksekäepide		tk	1,50	0,27	1,77
7154 vedeldaja		tk	1,56	0,28	1,84
7155 värv		tk	28,34	5,10	33,44
7188 tammeparkett		tk	41,81	7,53	49,34
7191 Pahtel		kg	2,08	0,37	2,45
7225 naelad, kruvid		kg	2,21	0,40	2,61
R02 Avia radiaatori kork		tk	0,62	0,11	0,73
VIIN1 Viru valge			120,00	21,60	141,60

Dokumentide moodul sisaldab ka Statistikaameti  
väliskaubandusstatistika sektori poolt nõutavaid Intrastati  
aruandeid.



**Akadeemia tee 21G-302 Tallinn 12618**

**☎ 66 54 214, 66 54 215, Tartus 50-83802**

**<http://www.eetasoft.ee> email: [eetasoft@online.ee](mailto:eetasoft@online.ee)**



STATISTIKAAM

Lisa rahandusministri 18. veebruari 2004. a määrusele nr 26 "Riiklike statistiliste

Väliskaubandusstatistika

tel 6259

Endla 15, 15174

**KAUBA  
SAABUMINE**

2004 . aasta

1

kuu

Riiklik statistiline

*Esitatakse 10. tööpäevaks pärast  
aruandekuu lõppu Statistikaametile*Statistikaamet tagab esitatud  
andmete täieliku kaitse

Lisalehtede

2

Kirjete

24

Kauba saaja	
Äriregistrikood	12345683
Nimi	DEMO
Kontaktaadress	Akadeemia 21-G Tallinn , 12618
E-post	eetasoft@online.ee
Aruande täitja	
Äriregistrikood	12345683
Nimi	DEMO
Kontaktaadress	Akadeemia 21-G Tallinn , 12618
E-post	eetasoft@online.ee

Kauba - - kasutamiseks tööstusliku toorainena1	Kirje 1	Saatjaliikmesriik SE	Tehingu liik 30	Tarneklausel EX	Koht Tallinn
	Kaubakood 15030011		Päritoluriik DE	Transpordiliik 30	
	Netomass (kg) 25,968		Kogus	Möötühik	
	Kaubaarve summa Valuuta 720 EEK		Stat väärtus (CIF)	Valuuta 1173,94 EEK	

Kauba - - kasutamiseks tööstusliku toorainena1	Kirje 2	Saatjaliikmesriik SE	Tehingu liik 30	Tarneklausel EX	Koht Tallinn
	Kaubakood (CN8) 15030011		Päritoluriik DE	Transpordiliik 30	
	Netomass (kg) 15,89		Kogus	Möötühik	
	Kaubaarve Valuuta 1024,86 EUR		Stat väärtus (CIF)	Valuuta 18037,36 EEK	

Kauba - - - mis ei sisalda piimarasvu,sahharoosi,isoglükoosi, glükoosi ega tärklist või sisaldavad piimarasvu alla 1,5% massist,sahharoosi või isoglükoosi alla 5% massist, glükoosi või tärklist alla 5% massist	Kirje 3	Saatjaliikmesriik SE	Tehingu liik 30	Tarneklausel EX	Koht Tallinn
	Kaubakood (CN8) 21069092		Päritoluriik DE	Transpordiliik 30	
	Netomass (kg) 141,792		Kogus	Möötühik	
	Kaubaarve summa Valuuta 1050 EEK		Stat väärtus (CIF)	Valuuta 3609,72 EEK	

Kauba - - - muud	Kirje 4	Saatjaliikmesriik SE	Tehingu liik 30	Tarneklausel EX	Koht Tallinn
	Kaubakood (CN8) 22011019		Päritolur DE	Transpordiliik 30	
	Netomass (kg) 4,6156		Kogus 11	Möötühik LTR	
	Kaubaarve summa Valuuta 150 EEK		Stat väärtus (CIF)	Valuuta 1394,12 EEK	

Kauba - metaanitahm	Kirje 5	Saatjaliikmesriik SE	Tehingu liik 30	Tarneklausel EX	Koht Tallinn
		Kaubakood (CN8) 28030010		Päritoluriik DE	Transpordiliik 30
		Netomass (kg) 3,9528		Kogus Möötühik	
		Kaubaarve summa	Valuuta 216 EEK	Stat väärtus (CIF) 576,55	Valuuta EEK

Kauba - - triklorotrifluoroetaanid	Kirje 6	Saatjaliikmesriik SE	Tehingu liik 30	Tarneklausel EX	Koht Tallinn
		Kaubakood (CN8) 29034300		Päritoluriik DE	Transpordiliik 30
		Netomass (kg) 43,668		Kogus Möötühik	
		Kaubaarve summa	Valuuta 1620 EEK	Stat väärtus (CIF) 4742,45	Valuuta EEK

Kauba - - viinhappe soolad ja estrid	Kirje 7	Saatjaliikmesriik SE	Tehingu liik 30	Tarneklausel EX	Koht Tallinn
		Kaubakood 29181300		Päritoluriik DE	Transpordiliik 30
		Netomass (kg) 0,3578		Kogus Möötühik	
		Kaubaarve summa	Valuuta 65 EEK	Stat väärtus (CIF) 658,32	Valuuta EEK

Kauba - - ioonivahetid	Kirje 8	Saatjaliikmesriik SE	Tehingu liik 30	Tarneklausel EX	Koht Tallinn
		Kaubakood (CN8) 38249015		Päritoluriik DE	Transpordiliik 30
		Netomass (kg) 2,3969		Kogus Möötühik	
		Kaubaarve summa	Valuuta 175,28 EEK	Stat väärtus (CIF) 3648,56	Valuuta EEK

Kauba - polü(vinüülalkoholid), mis sisaldavad või ei sisalda hüdrolüüsimate atsetaat-rühmi	Kirje 9	Saatjaliikmesriik SE	Tehingu liik 30	Tarneklausel EX	Koht Tallinn
		Kaubakood (CN8) 39053000		Päritoluriik DE	Transpordiliik 30
		Netomass (kg) 53,505		Kogus Möötühik	
		Kaubaarve summa	Valuuta 270 EEK	Stat väärtus (CIF) 1480,84	Valuuta EEK

Kauba - statuetid ja muud dekoratiivesemed	Kirje 10	Saatjaliikmesriik SE	Tehingu liik 30	Tarneklausel EX	Koht Tallinn
		Kaubakood (CN8) 39264000		Päritoluriik DE	Transpordiliik 30
		Netomass (kg) 1,1862		Kogus Möötühik	
		Kaubaarve summa	Valuuta 60 EEK	Stat väärtus (CIF) 1908,94	Valuuta EEK

Täitja nimi _____	Kuupäev 21.07.2004	Direktori (juhataja) nimi _____
telefon _____ 6654214		allkiri _____
e-post _____ eetasoftware@online.ee		telefon _____ 6654214

Täname Teid!



## Intrastati kontroll

Intrastati kontroll kõik read

Kanne	Artikkel	Tehingu		Päritoluriik	Kogus	Ühik	Kaubaarve		Statistiline		
		liik	Tarneklause				summa	Raha		Netomass	väärtus
Väljastus 6	11031910	30	EXW	Tallinn DE	30	20	tk	402,60	EEK	5,24000	1163,34
11031910 - - rukkist					20		tk	<b>402,60</b>	EEK	<b>5,24000</b>	<b>1163,34</b>
Väljastus 11	15030011	30	EXW	Tallinn DE	30	1	tk	140,20	EEK	0,80450	238,06
Väljastus 13	15030011	30	EXW	Tallinn DE	30	1	tk	0	EEK	0,99450	556,37
Väljastus 4	15030011	30	EXW	Tallinn DE	30	2	tk	24	EEK	1,60900	894,28
Väljastus 4	15030011	30	EXW	Tallinn DE	30	3	tk	120	EEK	0,76380	132,02
Väljastus 5	15030011	30	EXW	Tallinn DE	30	2	tk	800	EEK	0,50920	998,83
Väljastus 5	15030011	30	EXW	Tallinn DE	30	3	tk	3000	EEK	2,41350	3259,28
Sissetulek 1	15030011	30	EXW	Tallinn DE	30	20	tk	240	EEK	8,65600	643,09
Ostuarve 82	15030011	30	EXW	Tallinn DE	30	20	tk	240	EEK	8,65600	133,43
Ostuarve 80	15030011	30	EXW	Tallinn DE	30	20	tk	240	EEK	8,65600	397,42
15030011 - - kasutamiseks tööstusliku toorainena					72		tk	<b>4804,20</b>	EEK	<b>33,06250</b>	<b>7252,78</b>
Sissetulek 1	21069092	30	EXW	Tallinn DE	30	70	tk	350	EEK	47,26400	874,66
Ostuarve 82	21069092	30	EXW	Tallinn DE	30	70	tk	350	EEK	47,26400	1403,60
Ostuarve 80	21069092	30	EXW	Tallinn DE	30	70	tk	350	EEK	47,26400	1331,46
21069092 - - mis ei sisalda piimarasvu, sahharoosi, isoglükoosi,					210		tk	<b>1050</b>	EEK	<b>141,79200</b>	<b>3609,72</b>
Sissetulek 3	22011019	30	EXW	Tallinn DE	30	0	pdl	30	EEK	0,41960	546
Ostuarve 13	22011019	30	EXW	Tallinn DE	30	10		120	EEK	4,19600	848,12
Arve 1171	22011019	30	EXW	Tallinn DE	30	0		100	EEK	0,41960	692
22011019 - - muud					10			<b>250</b>	EEK	<b>5,03520</b>	<b>2086,12</b>
Väljastus 5	26190040	30	EXW	Tallinn DE	30	2	tk	24	EEK	1,42300	83,45
26190040 - titaanoksiidi eraldamiseks kasutatav räbu					2		tk	<b>24</b>	EEK	<b>1,42300</b>	<b>83,45</b>
Väljastus 5	28030010	30	EXW	Tallinn DE	30	2	kg	24	EEK	0,43920	848,86
Sissetulek 1	28030010	30	EXW	Tallinn DE	30	6	kg	72	EEK	1,31760	105,67
Ostuarve 82	28030010	30	EXW	Tallinn DE	30	6	kg	72	EEK	1,31760	203,60
Ostuarve 80	28030010	30	EXW	Tallinn DE	30	6	kg	72	EEK	1,31760	267,28
28030010 - metaanitahm					20		kg	<b>240</b>	EEK	<b>4,39200</b>	<b>1425,41</b>
Sissetulek 1	29034300	30	EXW	Tallinn DE	30	60	tk	540	EEK	14,55600	1745,52
Ostuarve 82	29034300	30	EXW	Tallinn DE	30	60	tk	540	EEK	14,55600	1826,62
Ostuarve 80	29034300	30	EXW	Tallinn DE	30	60	tk	540	EEK	14,55600	1170,31
29034300 - triklorotrifluoroetaanid					180		tk	<b>1620</b>	EEK	<b>43,66800</b>	<b>4742,45</b>
Sissetulek 11	29181300	30	EXW	Tallinn DE	30	1	tk	65	EEK	0,35780	658,32
Väljastus 13	29181300	30	EXW	Tallinn DE	30	1	tk	6,20	EEK	0,35780	566,18
29181300 - viinhappe soolad ja estrid					2		tk	<b>71,20</b>	EEK	<b>0,71560</b>	<b>1224,50</b>
Väljastus 6	34011100	30	EXW	Tallinn DE	30	10	tk	97,60	EEK	1,87900	1057,74
34011100 - tualettseep, sh ravimeid sisaldav tualettseep					10		tk	<b>97,60</b>	EEK	<b>1,87900</b>	<b>1057,74</b>
Väljastus 1	38249015	30	EXW	Tallinn DE	30	1	liiter	0	EEK	0,21790	136,56
Väljastus 5	38249015	30	EXW	Tallinn DE	30	1	liiter	30	EEK	0,21790	297,56
Sissetulek 1	38249015	30	EXW	Tallinn DE	30	1	liiter	11,76	EEK	0,21790	985,78
Ostuarve 81	38249015	30	EXW	Tallinn DE	30	2	liiter	40	EEK	0,43580	143,34
Sissetulek 2	38249015	30	EXW	Tallinn DE	30	2	liiter	40	EEK	0,43580	733,30
Ostuarve 82	38249015	30	EXW	Tallinn DE	30	1	liiter	11,76	EEK	0,21790	767,07
Ostuarve 82	38249015	30	EXW	Tallinn DE	30	2	liiter	40	EEK	0,43580	69,31
Ostuarve 80	38249015	30	EXW	Tallinn DE	30	1	liiter	11,76	EEK	0,21790	618,22
Ostuarve 13	38249015	30	EXW	Tallinn DE	30	2	liiter	20	EEK	0,43580	331,54
38249015 - ioonivahetid					13		liiter	<b>205,28</b>	EEK	<b>2,83270</b>	<b>4082,68</b>
Väljastus 5	39053000	30	EXW	Tallinn DE	30	5	tk	30	EEK	2,97250	540,44
Sissetulek 1	39053000	30	EXW	Tallinn DE	30	30	tk	90	EEK	17,83500	54,30
Ostuarve 82	39053000	30	EXW	Tallinn DE	30	30	tk	90	EEK	17,83500	876,14
Ostuarve 80	39053000	30	EXW	Tallinn DE	30	30	tk	90	EEK	17,83500	550,40
39053000 - polü(vinüülalkoholid), mis sisaldavad või ei sisalda hüdrolüüsimata atsetaat-rühmi					95		tk	<b>300</b>	EEK	<b>56,47750</b>	<b>2021,28</b>

Kanne	Artikkel	Tehingu		Päritoluriik		Kogus Ühik		Kaubaarve		Statistiline väärtus	
		Liik	Tarneklause		Transpordiliik			summa	Raha		Netomass
Väljastus 1	39264000	30	EXW	Tallinn DE	30	1	liiter	0	EEK	0,19770	268,51
Väljastus 5	39264000	30	EXW	Tallinn DE	30	2	liiter	64	EEK	0,39540	1033,27
Ostuarve 81	39264000	30	EXW	Tallinn DE	30	2	liiter	20	EEK	0,39540	809,12
Sissetulek 2	39264000	30	EXW	Tallinn DE	30	2	liiter	20	EEK	0,39540	316,34
Ostuarve 82	39264000	30	EXW	Tallinn DE	30	2	liiter	20	EEK	0,39540	783,48
Väljastus 6	39264000	30	EXW	Tallinn DE	30	5	liiter	771,65	EEK	0,98850	782,77
39264000- statuetid ja muud dekoratiivesemed					14		liiter	<b>895,65</b>	EEK	<b>2,76780</b>	<b>3993,49</b>
Sissetulek 11	42032991	30	EXW	Tallinn DE	30	1	tk	15	EEK	0,50110	327,15
Väljastus 13	42032991	30	EXW	Tallinn DE	30	1	tk	154,94	EEK	0,50110	337,63
42032991- - - meestele ja poistele					2		tk	<b>169,94</b>	EEK	<b>1,00220</b>	<b>664,78</b>
Sissetulek 1	48026120	30	EXW	Tallinn DE	30	123	liiter	0	EEK	14,00970	3295,41
Ostuarve 82	48026120	30	EXW	Tallinn DE	30	123	liiter	0	EEK	14,00970	2620,13
Ostuarve 80	48026120	30	EXW	Tallinn DE	30	123	liiter	0	EEK	14,00970	2833,53
48026120- - - paber massiga alla 72g/m2, mille kogu sisalduva					369		liiter	<b>0</b>	EEK	<b>42,02910</b>	<b>8749,07</b>
Väljastus 11	55133200	30	EXW	Tallinn DE	30	1	tk	69,70	EEK	0,21130	735,64
Sissetulek 1	55133200	30	EXW	Tallinn DE	30	10	tk	230	EEK	2,11300	954,83
Ostuarve 82	55133200	30	EXW	Tallinn DE	30	10	tk	230	EEK	2,11300	1239,34
Ostuarve 80	55133200	30	EXW	Tallinn DE	30	10	tk	230	EEK	2,11300	849,12
55133200- - polüesterstaapelkiududest, 3- või 4-lõngalise toimse					31		tk	<b>759,70</b>	EEK	<b>6,55030</b>	<b>3778,93</b>
Väljastus 5	62052000	30	EXW	Tallinn DE	30	1	tk	68	EEK	0,65460	837,89
Väljastus 6	62052000	30	EXW	Tallinn DE	30	5	tk	350,75	EEK	3,27300	713,25
62052000- puuvillased					6		tk	<b>418,75</b>	EEK	<b>3,92760</b>	<b>1551,14</b>
Väljastus 10	73021010	30	EXW	Tallinn DE	30	2	tk	0,50	EEK	0,80960	604,66
Väljastus 5	73021010	30	EXW	Tallinn DE	30	4	tk	20	EEK	1,61920	426,72
Sissetulek 1	73021010	30	EXW	Tallinn DE	30	200	tk	1000	EEK	80,96000	761,08
Ostuarve 82	73021010	30	EXW	Tallinn DE	30	200	tk	1000	EEK	80,96000	435,80
Ostuarve 80	73021010	30	EXW	Tallinn DE	30	200	tk	1000	EEK	80,96000	1302,79
73021010- - voolujuhtivad mitteraudmetallist osadega					606		tk	<b>3020,50</b>	EEK	<b>245,30880</b>	<b>3531,05</b>
Väljastus 3	73170061	30	EXW	Tallinn DE	30	1	kg	20	EEK	0,37930	947,05
Väljastus 6	73170061	30	EXW	Tallinn DE	30	61	kg	314,15	EEK	23,13730	546,90
73170061- - - tsingiga pinnatud või kaetud					62		kg	<b>334,15</b>	EEK	<b>23,51660</b>	<b>1493,95</b>
Väljastus 5	73269040	30	EXW	Tallinn DE	30	10	tk	120	EEK	7,94900	406,80
73269040- - alused jms platvormid kaupade transpordiks					10		tk	<b>120</b>	EEK	<b>7,94900</b>	<b>406,80</b>
Sissetulek 1	83023000	30	EXW	Tallinn DE	30	30	tk	210	EEK	14,19000	960,04
Ostuarve 82	83023000	30	EXW	Tallinn DE	30	30	tk	210	EEK	14,19000	383,41
Ostuarve 80	83023000	30	EXW	Tallinn DE	30	30	tk	210	EEK	14,19000	754,20
83023000- muud kinnitusdetailid, furnituurid jms tooted					90		tk	<b>630</b>	EEK	<b>42,57000</b>	<b>2097,65</b>
Väljastus 5	84131100	30	EXW	Tallinn DE	30	2	liiter	40	EEK	0	44,81
Sissetulek 1	84131100	30	EXW	Tallinn DE	30	10	liiter	90	EEK	0	427,03
Ostuarve 81	84131100	30	EXW	Tallinn DE	30	2	liiter	26	EEK	0	524,35
Sissetulek 2	84131100	30	EXW	Tallinn DE	30	2	liiter	26	EEK	0	406,77
Ostuarve 82	84131100	30	EXW	Tallinn DE	30	2	liiter	26	EEK	0	700,50
Ostuarve 82	84131100	30	EXW	Tallinn DE	30	10	liiter	90	EEK	0	222,34
Ostuarve 80	84131100	30	EXW	Tallinn DE	30	10	liiter	90	EEK	0	323
84131100- - kütuse- ja määrideõlipumbad tanklate ja garaazide					38		liiter	<b>388</b>	EEK	<b>0</b>	<b>2648,80</b>
Väljastus 3	84553090	30	EXW	Tallinn DE	30	10	tk	100	EEK	8,93400	1087,85
84553090- - terasest valatud või stantsitud					10		tk	<b>100</b>	EEK	<b>8,93400</b>	<b>1087,85</b>
Väljastus 5	84563011	30	EXW	Tallinn DE	30	1	liiter	12	EEK	0,66380	433,81
Sissetulek 1	84563011	30	EXW	Tallinn DE	30	1	liiter	333	EEK	0,66380	270,82
Ostuarve 82	84563011	30	EXW	Tallinn DE	30	1	liiter	333	EEK	0,66380	484,84
Ostuarve 80	84563011	30	EXW	Tallinn DE	30	1	liiter	333	EEK	0,66380	949,31
Väljastus 6	84563011	30	EXW	Tallinn DE	30	8	liiter	116	EEK	5,31040	308,42
84563011- - traadilõikaja					12		liiter	<b>1127</b>	EEK	<b>7,96560</b>	<b>2447,20</b>

Kanne	Artikkel	Tehingu		Päritoluriik		Kogus	Ühik	Kaubaarve			Statistiline väärtus
		liik	Tarneklause	Transpordiliik	summa			Raha	Netomass		
Väljastus 1	84569100	30	EXW	Tallinn DE	30	1	tk	6,75	EEK	0,81210	934,36
Väljastus 12	84569100	30	EXW	Tallinn DE	30	1	tk	10,60	EEK	0,81210	87,53
Sissetulek 4	84569100	30	EXW	Tallinn DE	30	1	tk	6,75	EEK	0,81210	472,26
84569100 - seadmed muustrite kuivsoõvitamiseks						3	tk	<b>24,10</b>	EEK	<b>2,43630</b>	<b>1494,15</b>
Väljastus 11	84609010	30	EXW	Tallinn DE	30	1	tk	243	EEK	0,45330	516,54
Sissetulek 1	84609010	30	EXW	Tallinn DE	30	6	tk	24	EEK	2,71980	640,55
Ostuarve 82	84609010	30	EXW	Tallinn DE	30	6	tk	24	EEK	2,71980	595,93
Ostuarve 80	84609010	30	EXW	Tallinn DE	30	6	tk	24	EEK	2,71980	806,61
84609010 - mikromeetrilise reguleerimisseadisega pingid, mis						19	tk	<b>315</b>	EEK	<b>8,61270</b>	<b>2559,63</b>
Arve 1292	84717059					6	tk	9600	EEK	0	9600
84717059 - - - - - muud						6	tk	<b>9600</b>	EEK	<b>0</b>	<b>9600</b>
Sissetulek 5	85249910	30	EXW	Tallinn DE	30	1	tk	7777,77	EEK	0,08350	8655,44
Sissetulek 6	85249910	30	EXW	Tallinn DE	30	1	tk	8500	EEK	0,08350	8938,66
Sissetulek 7	85249910	30	EXW	Tallinn DE	30	2	tk	5000	EEK	0,16700	5074,14
Ostuarve 13	85249910	30	EXW	Tallinn DE	30	2	tk	24600	EEK	0,16700	25567,78
Ostuarve 25	85249910	30	EXW	Tallinn DE	30	1	tk	130180	EEK	0,08350	130748,18
Arve 1167	85249910		EXW	Tallinn DE	30	1	tk	6000	EEK	0,08350	6475,92
Arve 1292	85249910					2	tk	30000	EEK	0,16700	30000
85249910 - - masinloetaval kahendkujul salvestatud						10	tk	<b>212057,77</b>	EEK	<b>0,83500</b>	<b>215460,12</b>
Väljastus 1	85283005	30	EXW	Tallinn DE	30	1	tk	0	EEK	0,37720	558,46
Sissetulek 1	85283005	30	EXW	Tallinn DE	30	8	tk	96	EEK	3,01760	553,37
Ostuarve 82	85283005	30	EXW	Tallinn DE	30	8	tk	96	EEK	3,01760	1124,33
Ostuarve 80	85283005	30	EXW	Tallinn DE	30	8	tk	264	EEK	3,01760	944,40
85283005 - lameekraaniga (näiteks vedelkristallekraaniga),						25	tk	<b>456</b>	EEK	<b>9,43000</b>	<b>3180,56</b>
Sissetulek 11	85340090	30	EXW	Tallinn DE	30	1	tk	1,45	EEK	0,86790	864,24
Väljastus 13	85340090	30	EXW	Tallinn DE	30	1	tk	1,45	EEK	0,86790	736,82
85340090 - muid passiivelemente sisaldavad						2	tk	<b>2,90</b>	EEK	<b>1,73580</b>	<b>1601,06</b>
Väljastus 5	85369001	30	EXW	Tallinn DE	30	1	tk	60	EEK	0,37530	67,69
Sissetulek 1	85369001	30	EXW	Tallinn DE	30	15	tk	133,50	EEK	5,62950	314,21
Ostuarve 82	85369001	30	EXW	Tallinn DE	30	15	tk	133,50	EEK	5,62950	677,87
Ostuarve 80	85369001	30	EXW	Tallinn DE	30	15	tk	133,50	EEK	5,62950	595,39
85369001 - elektriahelate osaliselt kokkupandud elemendid						46	tk	<b>460,50</b>	EEK	<b>17,26380</b>	<b>1655,16</b>
Väljastus 5	90064000	30	EXW	Tallinn DE	30	6	tk	120	EEK	0,45180	403,08
90064000 - kiirfotokaamerad						6	tk	<b>120</b>	EEK	<b>0,45180</b>	<b>403,08</b>
Arve 1292	90159000					2		4800	EEK	0	4800
90159000 - osad ja tarvikud						2		<b>4800</b>	EEK	<b>0</b>	<b>4800</b>
Väljastus 11	90172011	30	EXW	Tallinn DE	30	2	tk	205,50	EEK	1,11500	1006,26
90172011 - - joonestuskomplektid						2	tk	<b>205,50</b>	EEK	<b>1,11500</b>	<b>1006,26</b>
Arve 1292	94013010					4	tk	18360	EEK	0	18360
94013010 - polsterdatud, seljatoega, ratastel või rullidel						4	tk	<b>18360</b>	EEK	<b>0</b>	<b>18360</b>
								<b>kokk</b>	<b>263430,34</b>	<b>730,91890</b>	<b>321320,20</b>
Ostuarve 1	15030011	30	EXW	Tallinn DE	30	100	kg	1000	EUR	15	16510,96
Ostuarve 86	15030011	30	EXW	Tallinn DE	30	3	kg	24,86	EUR	0,45000	744,27
Ostuarve 86	15030011	30	EXW	Tallinn DE	30	4	kg	0	EUR	0,44000	782,13
15030011 - kasutamiseks tööstusliku toorainena						107	kg	<b>1024,86</b>	EUR	<b>15,89000</b>	<b>18037,36</b>
Väljastus 8	39264000	30	EXW	Tallinn DE	30	10	liiter	170	EUR	1,97700	776,08
39264000 - statuetid ja muud dekoratiivesemed						10	liiter	<b>170</b>	EUR	<b>1,97700</b>	<b>776,08</b>
Arve 602	85249910	30	EXW	Tallinn DE	30	2		1000	EUR	12	1106,44
Ostuarve 86	85249910	30	EXW	Tallinn DE	30	1	tk	8400	EUR	0,08350	132131,02
Arve 1268	85249910	30	EXW	Tallinn DE	30	-2		-1000	EUR	12	-893,56
85249910 - - masinloetaval kahendkujul salvestatud						1		<b>8400</b>	EUR	<b>24,08350</b>	<b>132343,90</b>
								<b>kokku</b>	<b>9594,86</b>	<b>41,95050</b>	<b>151157,34</b>
								<b>Kõik kokku</b>	<b>772,86940</b>	<b>472477,54</b>	